

ΠΡΟΒΟΛΙΚΟ ΣΥΣΤΗΜΑ: ΕΓΚΑΡΣΙΑ ΜΕΡΚΑΤΟΡΙΚΗ ΕΓΣΑ 87
ΕΛΛΕΙΨΟΕΙΔΕΣ: GRS80
ΣΥΝΤΕΛΕΣΤΗΣ ΚΛΙΜΑΚΑΣ: 1,000265
ΑΡΧΗ ΣΥΝΤΕΤΑΓΜΕΝΩΝ: Φ0 = 0, Λ0 = 24

ΥΠΟΜΝΗΜΑ ΣΥΜΒΟΛΙΣΜΟΥ

Θέση περπτερού διαστ. 3Χ2,5 μ.
Κτίριο κεραμοσκεπές με 3 ορόφους

ΥΠΟΜΝΗΜΑ ΣΥΜΒΟΛΙΣΜΟΥ

Χωρική μονάδα χρήσης 3Χ2,5 μ.

ΤΟΜΕΑΣ ΠΩΛΗΤΩΝ ΔΙΑΤΡΟΦΙΚΩΝ ΠΡΟΪΟΝΤΩΝ

ΤΟΜΕΑΣ ΠΩΛΗΤΩΝ ΒΙΟΜΗΧΑΝΙΚΩΝ ΕΙΔΩΝ

ΤΟΜΕΑΣ ΠΩΛΗΤΩΝ ΔΙΑΤΡΟΦΙΚΩΝ ΠΡΟΪΟΝΤΩΝ Α' ΕΠΕΚΤΑΣΗ (ΑΝΘΗ-ΦΥΤΑ)

ΤΟΜΕΑΣ ΠΩΛΗΤΩΝ ΒΡΑΧΥΧΡΟΝΙΑΣ ΔΡΑΣΤΗΡΙΟΤΗΤΑΣ

Παρατηρήσεις:

- Το διάγραμμα είναι ενταγμένο στο κρατικό σύστημα συντεταγμένων Ε.Γ.Σ.Α. 1987.
- Η εξόρυξη από το Ε.Γ.Σ.Α. '87 πραγματοποιήθηκε με σύστημα GPS και κίνησης χρήσης του Ελληνικού Συστήματος Εντοπισμού - ΗΕΡΟΣ.

ΕΛΛΗΝΙΚΗ ΔΗΜΟΚΡΑΤΙΑ ΝΟΜΟΣ ΚΑΣΤΟΡΙΑΣ ΔΗΜΟΣ ΚΑΣΤΟΡΙΑΣ

ΠΕΡΙΟΧΗ ΜΕΛΕΤΗΣ

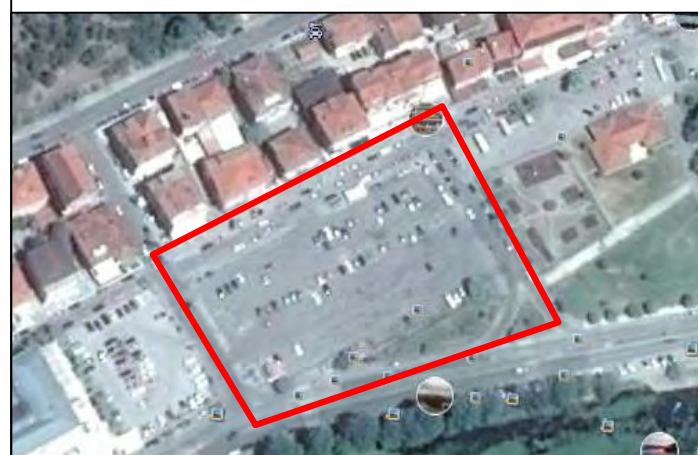

ΕΡΓΟ
ΤΟΠΟΓΡΑΦΙΚΟ ΔΙΑΓΡΑΜΜΑ
ΧΩΡΟΥ ΛΑΪΚΗΣ ΑΓΟΡΑΣ ΠΛΗΣΙΩΝ
ΕΜΠΟΡΙΚΟΥ ΚΕΝΤΡΟΥ
(ΘΕΣΕΙΣ ΠΕΡΙΠΤΕΡΩΝ ΠΩΛΗΤΩΝ)

ΘΕΣΗ ΕΡΓΟΥ
ΔΗΜΟΤΙΚΗ ΕΝΟΤΗΤΑ ΚΑΣΤΟΡΙΑΣ
ΔΗΜΟΣ ΚΑΣΤΟΡΙΑΣ
ΠΕΡΙΦ. ΕΝΟΤΗΤΑ ΚΑΣΤΟΡΙΑΣ

ΑΡΙΘΜΟΣ ΣΧΕΔΙΟΥ

T1

ΚΛΙΜΑΚΑ 1 : 200

ΤΟΠΟΓΡΑΦΙΚΟ ΔΙΑΓΡΑΜΜΑ

ΣΧΕΤΙΚΑ:
Ο χώρος της Λαϊκής Αγοράς περιλαμβάνει 368 χωρικές μονάδες χρήσης.

Καστοριά 24-01-2023
Ο ΣΥΝΤΑΚΤΗΣ

Καστοριά 03-08-2023
ΘΕΩΡΗΘΗΚΕ
Ο ΠΡΟΪΣΤΑΜΕΝΟΣ Δ.Τ.Υ.

Αλέξανδρος Χρήστος
Αγρ. Τετ. Μηχ/κος με Α' Β

Βαλάνης Χρυσόστομος
Αγρ. Τετ. Μηχ/κος με Α' Β