



Ⓞ Δημιουργία **Αυτοτελούς Γραφείου Διοικητικής Υποστήριξης**, κατ' αντιστοιχία με τη μονάδα της έδρας, για τη γραμματειακή υποστήριξη και την υποβοήθηση του έργου των Τμημάτων της Δ/νσης ως προς την αποτελεσματική άσκηση των αρμοδιοτήτων διοικητικής διαχείρισης δημοσίων συμβάσεων έργων, μελετών και παροχής τεχνικών και λοιπών συναφών επιστημονικών υπηρεσιών, οι διαδικασίες των οποίων έχουν γίνει ιδιαίτερα σύνθετες και απαιτητικές (εισαγωγή στοιχείων στο ΚΗΜΔΗΣ, ΕΣΗΔΗΣ, ΚΗΣΚ, κ.λπ.).

#### ➤ Δ/νση Μεταφορών & Επικοινωνιών ΠΕ Κοζάνης

Ⓞ Αποτύπωση του αποκεντρωμένου **Τμήματος Μεταφορών & Επικοινωνιών Εορδαίας** στο νέο ΟΕΥ, με βάση το άρθρο 41 του ΠΔ 146/10.

#### ➤ Δ/νση Μεταφορών & Επικοινωνιών ΠΕ Φλώρινας

Ⓞ Αποτύπωση του αποκεντρωμένου **Τμήματος Χορήγησης Αδειών Αυτοκινήτων & Τεχνικών Θεμάτων Αμυνταίου** στο νέο ΟΕΥ, με βάση το άρθρο 41 του ΠΔ 146/10.

#### ➤ Δ/νση Μεταφορών & Επικοινωνιών ΠΕ Γρεβενών

Ⓞ Παραμένει ως έχει

#### ➤ Δ/νση Μεταφορών & Επικοινωνιών ΠΕ Καστοριάς

Ⓞ Παραμένει ως έχει

### 2.2.2 Γενική Δ/νση Παραγωγικής Ανασυγκρότησης

Ⓞ Η νέα Γενική Δ/νση προκύπτει από τη συγχώνευση της Γεν. Δ/νσης Περιφερειακής Αγροτικής Οικονομίας & Κτηνιατρικής με τη Γεν. Δ/νση Ανάπτυξης.

#### ➤ Δ/νση Αγροτικής Οικονομίας

Ⓞ Μετονομασία του Τμήματος Προγραμματισμού σε **Τμήμα Προγραμματισμού Αγροτικής Ανάπτυξης**, προκειμένου να περιγραφεί πιο εύστοχα ο αναπτυξιακός ρόλος του και οι αρμοδιότητες που ασκούνται. Το Τμήμα αυτό ασκεί τις αρμοδιότητες διαχείρισης του Επιχειρησιακού Τομεακού Προγράμματος Αγροτικής Ανάπτυξης - ΠΑΑ 2014-2020 (εκτέλεση των εκχωρούμενων αρμοδιοτήτων της ΕΥΔ ΠΑΑ, σύμφωνα με το άρθρο 65 του Ν. 4314/2014), για συγκεκριμένα υπομέτρα / δράσεις.

Ⓞ Συγχώνευση του Τμήματος Αλιείας με το Τμήμα Φυτικής & Ζωικής Παραγωγής και δημιουργία Τμήματος Φυτικής - Ζωικής Παραγωγής & Αλιείας.

#### ➤ Δ/νση Κτηνιατρικής



Ⓞ Μετονομασία του Τμήματος Κτηνιατρικής Αντίληψης Φαρμάκων σε **Τμήμα Προστασίας των Ζώων, Φαρμάκων & Κτηνιατρικών Εφαρμογών.**

Ⓞ Δημιουργία **Αυτοτελούς Γραφείου Ζωικών Υποπροϊόντων.**

#### ➤ Δ/νση Πολιτικής Γης

Ⓞ Παραμένει ως έχει

#### ➤ Δ/νσεις Αγροτικής Οικονομίας & Κτηνιατρικής ΠΕ

Ⓞ Διαχωρισμός του Τμήματος Φυτικής & Ζωικής Παραγωγής και δημιουργία **Τμήματος Φυτικής Παραγωγής & Εγγείων Βελτιώσεων** και **Τμήματος Ζωικής Παραγωγής & Αλιείας**, με κατάργηση και συγχώνευση των αρμοδιοτήτων του Τμήματος Αλιείας.

Ⓞ Το Τμήμα **Φυτικής Παραγωγής & Εγγείων Βελτιώσεων** θα ασκεί αποκεντρωμένα -σε κάθε ΠΕ- τις αρμοδιότητες για θέματα εγγειοβελτιωτικών έργων - ΟΕΒ και προώθησης της εκμηχάνισης της γεωργίας και του αγροτικού εξηλεκτρισμού, σύμφωνα με τις αριθμ. 15 και 14 αρμοδιότητες του β «Υποτομέα Γεωργίας» του τομέα Β' «Γεωργίας – Κτηνοτροφίας – Αλιείας» της παρ. ΙΙ του άρθρου 186 του Ν. 3852/2010 αντίστοιχα<sup>5</sup>. Με τον τρόπο αυτό, αποκαθίσταται το έλλειμμα τεχνικοδιοικητικής υποστήριξης των αγροτών που δημιουργήθηκε μετά την κατάργηση των αντίστοιχων υπηρεσιών με τον «Καλλικράτη». Επίσης, θα ασκεί και τις αντίστοιχες αρμοδιότητες του Τμήματος Προγραμματισμού Αγροτικής Ανάπτυξης της έδρας, ως προς τη διαχείριση του ΠΑΑ 2014-2020 σε τοπικό επίπεδο.

Ⓞ Αποτύπωση των αποκεντρωμένων **Κτηνιατρικών Γραφείων** και των **Γραφείων Αγροτικής Οικονομίας** στο νέο ΟΕΥ, με βάση το άρθρο 41 του ΠΔ 146/10. Προτείνεται, επιπλέον, η **δημιουργία Κτηνιατρικού Γραφείου Νεστορίου**, υπαγόμενου στη Δ/νση Αγροτικής Οικονομίας & Κτηνιατρικής Καστοριάς, προκειμένου να εξυπηρετηθούν καλύτερα οι ανάγκες της περιοχής καθώς και **Γραφείων Αγροτικής Οικονομίας Εορδαίας και Σερβίων**, υπαγόμενων στη Δ/νση Αγροτικής Οικονομίας & Κτηνιατρικής Κοζάνης, βάσει των αυξημένων αναγκών εξυπηρέτησης στις περιοχές αυτές (εισαγωγές – εξαγωγές φρούτων και ζωοτροφών).

Ⓞ Αναγνωρίζεται ο σημαντικός ρόλος των Δ/σεων Αγροτικής Οικονομίας & Κτηνιατρικής των ΠΕ στην προώθηση της αγροτικής ανάπτυξης της Περιφέρειας. Οι δομές και οι αρμοδιότητές τους ενισχύονται, προκειμένου να επιτελέσουν επιτυχώς το έργο υποστήριξης της τοπικής αγροτικής παραγωγής. Χωρίς να παραγνωρίζεται το κρίσιμο έργο των κτηνιατρικών υπηρεσιών στην ανάπτυξη του πρωτογενούς τομέα ζωικής παραγωγής, του

<sup>5</sup> Οι αρμοδιότητες αυτές περιήλθαν στις Περιφέρειες με τις διατάξεις του άρθρ. 46 του Ν. 4456/2017 (ΦΕΚ Α'/24/01-03-2017) – αναμένονται οι σχετικές ΚΥΑ που θα τις εξειδικεύουν.



τομέα μεταποίησης των ζωικών προϊόντων αλλά και στην προστασία του καταναλωτή, η υπάρχουσα στελέχωση δεν προκρίνει τη σύσταση αμιγών κτηνιατρικών δομών (Δ/νσεων Κτηνιατρικής) σε κάθε Περιφερειακή Ενότητα.

- Ⓢ Έγινε εξορθολογισμός των δομών της υφιστάμενης Γενικής Δ/σης Ανάπτυξης, με συγχώνευση οργανικών μονάδων που ασκούν συναφείς αρμοδιότητες και εκ νέου προσδιορισμό των αρμοδιοτήτων, ιδιαίτερα των επιτελικών μονάδων της έδρας, ώστε η λειτουργία τους να είναι διακριτή και στοχευμένη στο συντονιστικό τους έργο. Έτσι, στη νέα δομή υπάρχουν (5) συνολικά Δ/νσεις Ανάπτυξης, μία για κάθε Περιφερειακή Ενότητα και μία Δ/νη έδρας με συντονιστικό κυρίως ρόλο.

#### ➤ Δ/νη Ανάπτυξης ΠΔΜ

- Ⓢ Οι δύο επιτελικές Δ/νσεις της έδρας συγχωνεύονται σε μία. Η νέα Δ/νη της έδρας, με τίτλο «Δ/νη Ανάπτυξης ΠΔΜ», αποτελείται από (4) Τμήματα.

- 1. Τμήμα Βιομηχανίας, Ενέργειας & Επαγγελματικών Αδειών**
- 2. Τμήμα Εμπορίου & Ανωνύμων Εταιρειών**
- 3. Τμήμα Τουριστικής Ανάπτυξης, Πολιτισμού & Αθλητισμού**
- 4. Τμήμα Απασχόλησης, Παιδείας & Διά Βίου Μάθησης**

Υπάρχει αντιστοίχιση των Τμημάτων της έδρας με τα Τμήματα των Δ/σεων Ανάπτυξης των ΠΕ. Τα Τμήματα της έδρας έχουν ρόλο συντονιστικό/ υποστηρικτικό στα Τμήματα των ΠΕ, τα οποία έχουν κυρίως εκτελεστικό/ παραγωγικό ρόλο.

- Ⓢ Το **Τμήμα Βιομηχανίας, Ενέργειας & Επαγγελματικών Αδειών** έχει τις αρμοδιότητες των Τμημάτων *Τεχνικών Εφαρμογών και Διοικητικών Διαδικασιών* της καταργούμενης Δ/σης Βιομηχανίας, Ενέργειας & Φυσικών Πόρων, αναδιατυπωμένες και εμπλουτισμένες σύμφωνα με αυτές που ασκούνται στην πράξη.

- Ⓢ Δημιουργούνται **Τμήματα Εμπορίου & Ανωνύμων Εταιρειών**, στην έδρα και σε κάθε ΠΕ, με συντονιστικό και αμιγώς εποπτικό και ελεγκτικό ρόλο αντίστοιχα. Στα Τμήματα Εμπορίου & Τουρισμού των ΠΕ προτείνεται διαχωρισμός του τομέα Τουρισμού που προστέθηκε με τον «Καλλικράτη», καθώς απέχει πολύ από τον παραδοσιακό προσανατολισμό του Τμήματος Εμπορίου που είναι αποκλειστικά ελεγκτικός, με κύριο σκοπό την προστασία του καταναλωτή. Ο τίτλος «Ανωνύμων Εταιρειών» προστέθηκε γιατί οι εταιρίες αυτές αποτελούν ένα σοβαρό και μεγάλο αντικείμενο των Τμημάτων Εμπορίου. Με τον «Καλλικράτη» το αντικείμενο αυτό θα περνούσε στο Γενικό Εμπορικό Μητρώο (Γ.Ε.Μ.Η.), πράγμα που υλοποιήθηκε μόνο σε έναν πολύ μικρό βαθμό. Ενδεικτικά, στην ΠΕ Κοζάνης μόνο το έτος 2016 τα αιτήματα των Ανωνύμων Εταιρειών έφτασαν τα 736.



Ⓢ Δημιουργείται ξεχωριστό **Τμήμα Τουριστικής Ανάπτυξης, Πολιτισμού & Αθλητισμού** στην έδρα, με ρόλο συντονιστικό, το οποίο θα ασκεί τις επιτελικού χαρακτήρα αρμοδιότητες του Τμήματος *Τουρισμού* και του Τμήματος *Αθλητισμού & Πολιτισμού* της Δ/σης Κοινωνικής Μέριμνας (έδρας). Στο πλαίσιο προώθησης των στόχων της περιφερειακής στρατηγικής και της συμπόρευσης με το νέο αναπτυξιακό υπόδειγμα, έγινε **διασύνδεση των τομέων Τουρισμού, Πολιτισμού και Αθλητισμού**, προκειμένου να συνδιαμορφώσουν ένα βιώσιμο πρότυπο ανάπτυξης για τη Δυτική Μακεδονία. Στους κεντρικούς στόχους για τη στρατηγική ανάπτυξη του Τουρισμού τα επόμενα χρόνια περιλαμβάνονται: α) η μετάβαση από το μοντέλο του μαζικού, μονοθεματικού τουρισμού σε έναν ποιοτικό, διαφοροποιημένο και πολυθεματικό, β) η προώθηση της αειφόρου και ισόρροπης ανάπτυξης του τουρισμού, σύμφωνα με τις φυσικές, πολιτιστικές, οικονομικές και κοινωνικές ιδιαιτερότητες της περιοχής. Η διατομεακή συνέργεια του συμπλέγματος «Τουρισμού – Πολιτισμού – Αθλητισμού», μέσα από τη δημιουργία ομώνυμου Τμήματος στην έδρα, πέρα από την αναπτυξιακή της διάσταση, αναμένεται να συμβάλλει στην αποτελεσματικότερη άσκηση των συναφών αρμοδιοτήτων ανά ΠΕ.

Ⓢ Δημιουργείται **Τμήμα Απασχόλησης, Παιδείας & Διά Βίου Μάθησης**, με τις αρμοδιότητες των (3) Τμημάτων *Υποστήριξης της Εκπαίδευσης, Διά Βίου Μάθησης & Παιδείας, Απασχόλησης*. Ομοίως, **οι τομείς Απασχόλησης, Παιδείας και Διά Βίου Μάθησης διασυνδέονται** και δημιουργείται ομώνυμο Τμήμα στην έδρα, συμβαδίζοντας με τις κατευθύνσεις της ευρωπαϊκής και εθνικής αναπτυξιακής στρατηγικής, στο πλαίσιο των οποίων η εκπαίδευση και η διά βίου μάθηση έχουν καταστεί οριζόντιοι στόχοι για την απασχόληση. Κατ' αυτόν τον τρόπο, ενισχύεται ο αναπτυξιακός ρόλος της Περιφέρειας στην προώθηση της απασχόλησης και της κοινωνικής ενσωμάτωσης και στην αποτελεσματικότερη σύνδεση της ζήτησης με την προσφορά εργασίας - σύνδεση εκπαίδευσης και κατάρτισης με την αγορά εργασίας, σε κλαδικό και τοπικό επίπεδο. Ταυτόχρονα, επιτυγχάνεται αποτελεσματικότερη άσκηση των συναφών αρμοδιοτήτων, όπως η μεταφορά μαθητών, που προστίθεται ως δέσμη αρμοδιοτήτων σύμφωνα με τα διαλαμβανόμενα στην αριθμ. 24001/2013 ΚΥΑ «*Μεταφορά μαθητών δημοσίων σχολείων από τις Περιφέρειες*» (ΦΕΚ 1449/Β'/2013).

#### ➤ Δ/νσεις Ανάπτυξης ΠΕ

Ⓢ Οι Δ/νσεις Ανάπτυξης των τεσσάρων ΠΕ έχουν εκτελεστικό/παραγωγικό ρόλο και αποτελούνται από (4) Τμήματα, αναδιαρθρωμένα κατ' αντιστοιχία με τα Τμήματα της έδρας:

**1. Τμήμα Βιομηχανίας, Ενέργειας & Φυσικών Πόρων**, ως μετεξέλιξη του Τμήματος Χορήγησης Αδειών Ανάπτυξης, Ενέργειας & Φυσικών Πόρων



**2. Τμήμα Επαγγελματικών Αδειών**, ως μετεξέλιξη του Τμήματος Επαγγέλματος

**3. Τμήμα Εμπορίου & Ανωνύμων Εταιρειών**

**4. Τμήμα Τουρισμού, Απασχόλησης & Παιδείας**

Ⓢ Τα δύο πρώτα Τμήματα αντιστοιχίζονται με το Τμήμα Βιομηχανίας, Ενέργειας & Επαγγελματικών Αδειών της έδρας και λειτουργούν υπό τις κατευθύνσεις του.

Ⓢ Τα **Τμήματα Τουρισμού, Απασχόλησης & Παιδείας των ΠΕ** ενσωματώνουν τις εκτελεστικού χαρακτήρα αρμοδιότητες των (2) αντίστοιχων Τμημάτων της έδρας (Τμήμα Τουριστικής Ανάπτυξης, Πολιτισμού & Αθλητισμού και Τμήμα Απασχόλησης, Παιδείας & Διά Βίου Μάθησης). Οι αρμοδιότητες αυτές ενσωματώθηκαν σε ένα Τμήμα ανά ΠΕ, έστω και αν δεν συνδέονται επαρκώς, γιατί ο πραγματικός φόρτος που δημιουργούν τα επιμέρους αντικείμενα είναι πολύ μικρός για να δικαιολογεί την ύπαρξη Τμήματος για το καθένα από αυτά.

Ⓢ Τα Τμήματα Γραμματειακής Υποστήριξης των Δ/σεων Ανάπτυξης των ΠΕ διατηρούνται ως **Γραφεία Διοικητικής Υποστήριξης**, υπαγόμενα στις Δ/σεις Ανάπτυξης των ΠΕ.

### 2.2.3 Γενική Δ/ση Οικονομικών, Εσωτερικής Λειτουργίας & Κοινωνικών Υποθέσεων

Ⓢ Η νέα Γενική Δ/ση προκύπτει από τη συγχώνευση της Γεν. Δ/σης Εσωτερικής Λειτουργίας με τη Γεν. Δ/ση Δημόσιας Υγείας & Κοινωνικής Μέριμνας.

#### ➤ Δ/ση Διαφάνειας & Ηλεκτρονικής Διακυβέρνησης

Ⓢ Δημιουργία νέου Τμήματος **Τεχνικής Υποστήριξης Συστημάτων ΠΕ Κοζάνης**, το οποίο προέκυψε από το διαχωρισμό, από το Τμήμα Σχεδιασμού & Υποστήριξης Συστημάτων Φορέα, των αρμοδιοτήτων που αφορούν την ΠΕ Κοζάνης (όπως συντήρηση, εγκατάσταση, τοποθέτηση εξοπλισμού και παραμετροποίηση χρηστών της ΠΕ Κοζάνης). Αφενός, το Τμήμα Σχεδιασμού και Υποστήριξης Συστημάτων Φορέα, ήταν επιβαρυνόμενο με πολλά και ιδιαίτερης σημασίας αντικείμενα και αρμοδιότητες που αφορούν συνολικά τα πληροφοριακά συστήματα και τη διαχείριση δικτύου όλων των Υπηρεσιών της ΠΔΜ, αφετέρου ο αριθμός των εξυπηρετούμενων χρηστών (Δ/σεις και Τμήματα ΠΕ Κοζάνης και Δ/σεις και Τμήματα έδρας) είναι μεγάλος και μάλιστα σε διαφορετικούς χώρους (κτίρια).

Ⓢ Μετονομασία του Τμήματος Σχεδιασμού & Υποστήριξης Συστημάτων Φορέα σε **Τμήμα Σχεδιασμού & Υποστήριξης Συστημάτων & Δικτύων**, προκειμένου να περιγράφει πιο εύστοχα τις αρμοδιότητες που ασκούνται.





ΔΟΜΗ ΓΕΝ. Δ/ΝΣΗΣ ΠΑΡΑΓΩΓΙΚΗΣ ΑΝΑΣΥΓΚΡΟΤΗΣΗΣ

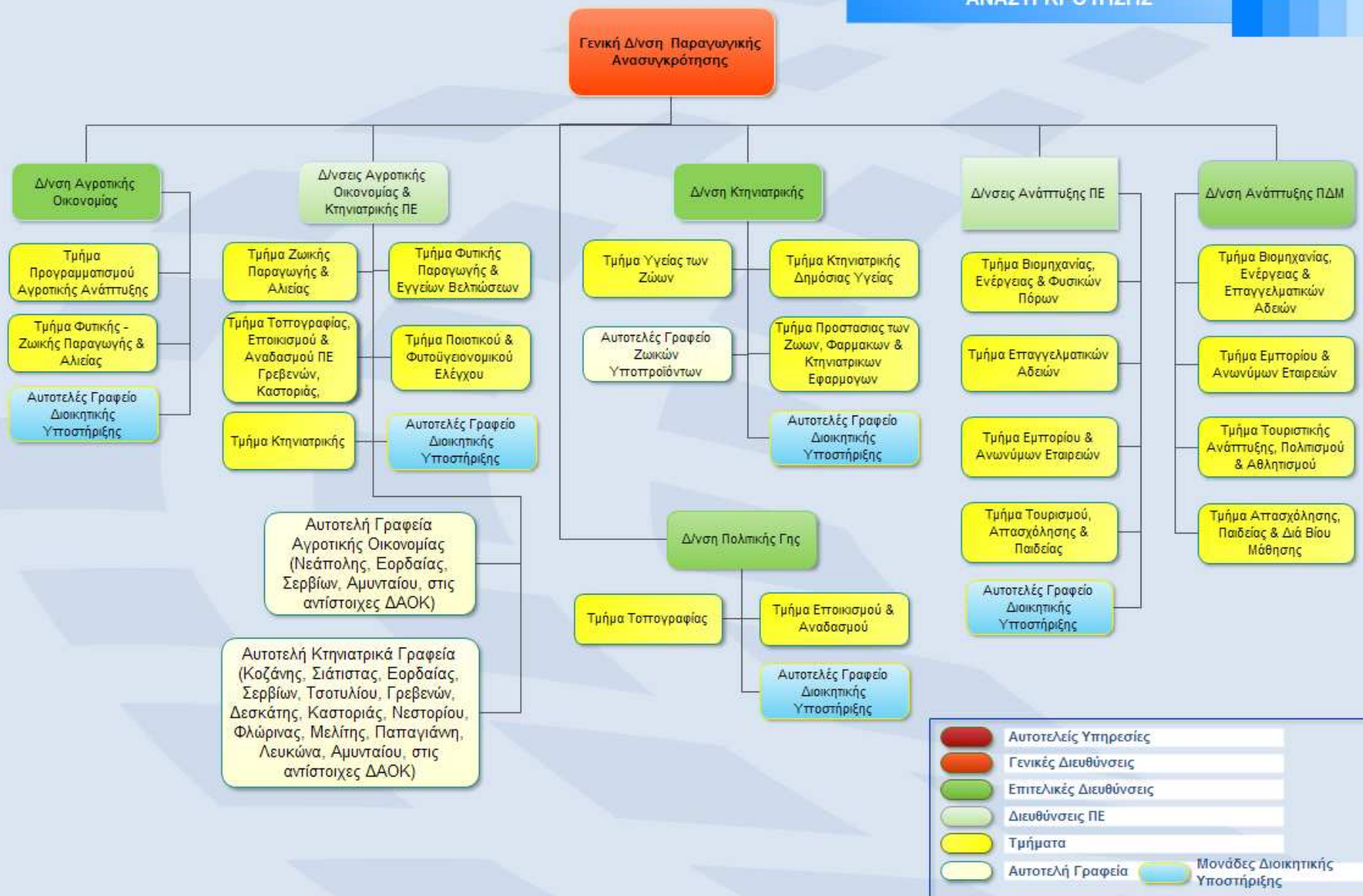



| Υφιστάμενη δομή  | Προτεινόμενη δομή  |
|--|--|
| 5. Τμήμα Γραμματειακής Υποστήριξης   | 5. Τμήμα Γραμματειακής Υποστήριξης                                 |
|  | 6. Τμήμα Χορήγησης Αδειών Αυτοκινήτων & Τεχνικών Θεμάτων Αμυνταίου |
| <ul style="list-style-type: none"> <li>▶ <b>Καταγραφή (1) Τμήματος στον Οργανισμό</b> (Τμήματος Χορήγησης Αδειών Αυτοκινήτων &amp; Τεχνικών Θεμάτων Αμυνταίου)</li> <li>→ <b>Προσθήκη (1) Τμήματος<sup>12</sup></b></li> </ul>   |  |
| <b>Δ/ση Μεταφορών &amp; Επικοινωνιών ΠΕ Γρεβενών</b>   | <b>Δ/ση Μεταφορών &amp; Επικοινωνιών ΠΕ Γρεβενών</b>               |
| 1. Τμήμα Αδειών Κυκλοφορίας  | 1. Τμήμα Αδειών Κυκλοφορίας  |
| 2. Τμήμα Χορήγησης Αδειών Οδήγησης   | 2. Τμήμα Χορήγησης Αδειών Οδήγησης                                 |
| 3. Τεχνικό Τμήμα   | 3. Τεχνικό Τμήμα   |
| 4. Τμήμα ΚΤΕΟ  | 4. Τμήμα ΚΤΕΟ  |
| 5. Τμήμα Γραμματειακής Υποστήριξης   | 5. Τμήμα Γραμματειακής Υποστήριξης                                 |
| <ul style="list-style-type: none"> <li>→ <b>Παραμένει ως έχει</b></li> </ul>   |  |
| <b>Δ/ση Μεταφορών &amp; Επικοινωνιών ΠΕ Καστοριάς</b>  | <b>Δ/ση Μεταφορών &amp; Επικοινωνιών ΠΕ Καστοριάς</b>              |
| 1. Τμήμα Αδειών Κυκλοφορίας  | 1. Τμήμα Αδειών Κυκλοφορίας  |
| 2. Τμήμα Χορήγησης Αδειών Οδήγησης   | 2. Τμήμα Χορήγησης Αδειών Οδήγησης                                 |
| 3. Τεχνικό Τμήμα   | 3. Τεχνικό Τμήμα   |
| 4. Τμήμα ΚΤΕΟ  | 4. Τμήμα ΚΤΕΟ  |
| 5. Τμήμα Γραμματειακής Υποστήριξης   | 5. Τμήμα Γραμματειακής Υποστήριξης                                 |
| <ul style="list-style-type: none"> <li>→ <b>Παραμένει ως έχει</b></li> </ul>   |  |
| <b>Γενική Δ/ση Περιφερειακής Αγροτικής Οικονομίας &amp; Κτηνιατρικής</b>   | <b>Γενική Δ/ση Παραγωγικής Ανασυγκρότησης</b>                      |
| <b>Δ/ση Αγροτικής Οικονομίας</b>   | <b>Δ/ση Αγροτικής Οικονομίας</b>                                   |
| 1. Τμήμα Προγραμματισμού   | 1. Τμήμα Προγραμματισμού Αγροτικής Ανάπτυξης                       |
| 2. Τμήμα Φυτικής & Ζωικής Παραγωγής  | 2. Τμήμα Φυτικής - Ζωικής Παραγωγής & Αλιείας                      |
| 3. Τμήμα Αλιείας   | 3. Αυτοτελές Γραφείο Διοικητικής Υποστήριξης                       |
| <ul style="list-style-type: none"> <li>▶ <b>Μετονομασία του Τμήματος Προγραμματισμού</b>, σύμφωνα με τις αρμοδιότητές του</li> <li>▶ <b>Συγχώνευση του Τμήματος Αλιείας με το Τμήμα Φυτικής &amp; Ζωικής Παραγωγής</b></li> <li>▶ <b>Δημιουργία Αυτοτελούς Γραφείου Διοικητικής Υποστήριξης</b></li> </ul> |  |
| <ul style="list-style-type: none"> <li>→ <b>Εξοικονόμηση (1) Τμήματος και προσθήκη (1) Αυτοτελούς Γραφείου</b></li> </ul>  |  |
| <b>Δ/ση Κτηνιατρικής</b>   | <b>Δ/ση Κτηνιατρικής</b>   |
| 1. Τμήμα Υγείας των Ζώων   | 1. Τμήμα Υγείας των Ζώων   |
| 2. Τμήμα Κτηνιατρικής Δημόσια Υγείας   | 2. Τμήμα Κτηνιατρικής Δημόσια Υγείας                               |
| 3. Τμήμα Κτηνιατρικής Αντίληψης Φαρμάκων   | 3. Τμήμα Προστασίας των Ζώων, Φαρμάκων & Κτηνιατρικών Εφαρμογών    |
|  | 4. Αυτοτελές Γραφείο Ζωικών Υποπροϊόντων                           |
|  | 5. Αυτοτελές Γραφείο Διοικητικής Υποστήριξης                       |
| <ul style="list-style-type: none"> <li>▶ <b>Μετονομασία του Τμήματος Κτηνιατρικής Αντίληψης Φαρμάκων σε Τμήμα Προστασίας των Ζώων, Φαρμάκων &amp; Κτηνιατρικών Εφαρμογών</b></li> <li>▶ <b>Δημιουργία Αυτοτελούς Γραφείου Ζωικών Υποπροϊόντων</b></li> </ul>   |  |

<sup>12</sup> Η καταγραφή υφιστάμενης μονάδας που δεν αποτυπώνεται στον Οργανισμό θεωρείται προσθήκη μονάδας



| Υφιστάμενη δομή  | Προτεινόμενη δομή   |
|--|---|
| <p>➤ Δημιουργία Αυτοτελούς Γραφείου Διοικητικής Υποστήριξης</p> <p>➔ Προσθήκη (2) Αυτοτελών Γραφείων</p>   |   |
| <b>Δ/ση Πολιτικής Γης</b>  | <b>Δ/ση Πολιτικής Γης</b>                                       |
| 1. Τμήμα Τοπογραφίας   | 1. Τμήμα Τοπογραφίας  |
| 2. Τμήμα Εποικισμού & Αναδασμού  | 2. Τμήμα Εποικισμού & Αναδασμού                                 |
|  | 3. Αυτοτελές Γραφείο Διοικητικής Υποστήριξης                    |
| <p>➤ Δημιουργία Αυτοτελούς Γραφείου Διοικητικής Υποστήριξης</p> <p>➔ Προσθήκη (1) Αυτοτελούς Γραφείου</p>  |   |
| <b>Δ/ση Αγροτικής Οικονομίας &amp; Κτηνιατρικής ΠΕ Κοζάνης</b>   | <b>Δ/ση Αγροτικής Οικονομίας &amp; Κτηνιατρικής ΠΕ Κοζάνης</b>  |
| 1. Τμήμα Φυτικής & Ζωικής Παραγωγής  | 1. Τμήμα Φυτικής Παραγωγής & Εγγείων Βελτιώσεων                 |
| 2. Τμήμα Αλιείας   | 2. Τμήμα Ζωικής Παραγωγής & Αλιείας                             |
| 3. Τμήμα Ποιοτικού & Φυτοϋγειονομικού Ελέγχου  | 3. Τμήμα Ποιοτικού & Φυτοϋγειονομικού Ελέγχου                   |
| 4. Τμήμα Κτηνιατρικής  | 4. Τμήμα Κτηνιατρικής   |
|  | 5. Κτηνιατρικό Γραφείο Κοζάνης                                  |
|  | 6. Κτηνιατρικό Γραφείο Εορδαίας                                 |
|  | 7. Κτηνιατρικό Γραφείο Σερβίων                                  |
|  | 8. Κτηνιατρικό Γραφείο Σιάτιστας                                |
|  | 9. Κτηνιατρικό Γραφείο Τσοτυλίου                                |
|  | 10. Γραφείο Αγροτικής Οικονομίας Νεάπολης                       |
| NEO  | 11. Γραφείο Αγροτικής Οικονομίας Εορδαίας                       |
| NEO  | 12. Γραφείο Αγροτικής Οικονομίας Σερβίων                        |
|  | 13. Αυτοτελές Γραφείο Διοικητικής Υποστήριξης                   |
| <p>➤ Διαχωρισμός (1) Τμήματος (Ζωικής &amp; Φυτικής Παραγωγής) σε (2)</p> <p>➤ Συγχώνευση του Τμήματος Αλιείας με το Τμήμα Ζωικής Παραγωγής</p> <p>➤ Δημιουργία Τμήματος Φυτικής Παραγωγής &amp; Εγγείων Βελτιώσεων</p> <p>➤ Καταγραφή των Κτηνιατρικών Γραφείων και των Γραφείων Αγροτικής Οικονομίας</p> <p>➤ Δημιουργία (2) Γραφείων Αγροτικής Οικονομίας (Εορδαίας και Σερβίων)</p> <p>➤ Δημιουργία Αυτοτελούς Γραφείου Διοικητικής Υποστήριξης</p> <p>➔ Προσθήκη (1) Τμήματος και (9) Αυτοτελών Γραφείων<sup>13</sup></p> |   |
| <b>Δ/ση Αγροτικής Οικονομίας &amp; Κτηνιατρικής ΠΕ Γρεβενών</b>  | <b>Δ/ση Αγροτικής Οικονομίας &amp; Κτηνιατρικής ΠΕ Γρεβενών</b> |
| 1. Τμήμα Φυτικής & Ζωικής Παραγωγής  | 1. Τμήμα Φυτικής Παραγωγής & Εγγείων Βελτιώσεων                 |
| 2. Τμήμα Αλιείας   | 2. Τμήμα Ζωικής Παραγωγής & Αλιείας                             |
| 3. Τμήμα Ποιοτικού & Φυτοϋγειονομικού Ελέγχου  | 3. Τμήμα Ποιοτικού & Φυτοϋγειονομικού Ελέγχου                   |
| 4. Τμήμα Κτηνιατρικής  | 4. Τμήμα Κτηνιατρικής   |
| 5. Τμήμα Τοπογραφίας, Εποικισμού & Αναδασμού   | 5. Τμήμα Τοπογραφίας, Εποικισμού & Αναδασμού                    |
|  | 6. Κτηνιατρικό Γραφείο Γρεβενών                                 |
|  | 7. Κτηνιατρικό Γραφείο Δεσκάτης                                 |
|  | 8. Αυτοτελές Γραφείο Διοικητικής Υποστήριξης                    |
| <p>➤ Διαχωρισμός (1) Τμήματος (Ζωικής &amp; Φυτικής Παραγωγής) σε (2)</p>  |   |

<sup>13</sup> Η καταγραφή υφιστάμενης μονάδας που δεν αποτυπώνεται στον Οργανισμό θεωρείται προσθήκη μονάδας





| Υφιστάμενη δομή  | Προτεινόμενη δομή  |
|--|--|
| <ul style="list-style-type: none"> <li>➤ Συγχώνευση του Τμήματος Αλιείας με το Τμήμα Ζωικής Παραγωγής</li> <li>➤ Δημιουργία Τμήματος Φυτικής Παραγωγής &amp; Εγγείων Βελτιώσεων</li> <li>➤ Καταγραφή των Κτηνιατρικών Γραφείων</li> <li>➤ Δημιουργία Αυτοτελούς Γραφείου Διοικητικής Υποστήριξης</li> </ul> <p>➔ Προσθήκη (1) Τμήματος και (3) Αυτοτελών Γραφείων<sup>14</sup></p>   |  |
| <b>Δ/ση Αγροτικής Οικονομίας &amp; Κτηνιατρικής ΠΕ Φλώρινας</b>  | <b>Δ/ση Αγροτικής Οικονομίας &amp; Κτηνιατρικής ΠΕ Φλώρινας</b>  |
| 1. Τμήμα Φυτικής & Ζωικής Παραγωγής  | 1. Τμήμα Φυτικής Παραγωγής & Εγγείων Βελτιώσεων                  |
| 2. Τμήμα Αλιείας   | 2. Τμήμα Ζωικής Παραγωγής & Αλιείας                              |
| 3. Τμήμα Ποιοτικού & Φυτοϋγειονομικού Ελέγχου  | 3. Τμήμα Ποιοτικού & Φυτοϋγειονομικού Ελέγχου                    |
| 4. Τμήμα Κτηνιατρικής  | 4. Τμήμα Κτηνιατρικής  |
| 5. Τμήμα Τοπογραφίας, Εποικισμού & Αναδασμού   | 5. Τμήμα Τοπογραφίας, Εποικισμού & Αναδασμού                     |
|  | 6. Κτηνιατρικό Γραφείο Φλώρινας                                  |
|  | 7. Κτηνιατρικό Γραφείο Μελίτης                                   |
|  | 8. Κτηνιατρικό Γραφείο Παπαγιάννη                                |
|  | 9. Κτηνιατρικό Γραφείο Λευκώνα                                   |
|  | 10. Κτηνιατρικό Γραφείο Αμυνταίου                                |
|  | 11. Γραφείο Αγροτικής Οικονομίας Αμυνταίου                       |
|  | 12. Αυτοτελές Γραφείο Διοικητικής Υποστήριξης                    |
| <ul style="list-style-type: none"> <li>➤ Διαχωρισμός (1) Τμήματος (Ζωικής &amp; Φυτικής Παραγωγής) σε (2)</li> <li>➤ Συγχώνευση του Τμήματος Αλιείας με το Τμήμα Ζωικής Παραγωγής</li> <li>➤ Δημιουργία Τμήματος Φυτικής Παραγωγής &amp; Εγγείων Βελτιώσεων</li> <li>➤ Καταγραφή των Κτηνιατρικών Γραφείων και των Γραφείων Αγροτικής Οικονομίας</li> <li>➤ Δημιουργία Αυτοτελούς Γραφείου Διοικητικής Υποστήριξης</li> </ul> <p>➔ Προσθήκη (1) Τμήματος και (7) Αυτοτελών Γραφείων<sup>15</sup></p> |  |
| <b>Δ/ση Αγροτικής Οικονομίας &amp; Κτηνιατρικής ΠΕ Καστοριάς</b>   | <b>Δ/ση Αγροτικής Οικονομίας &amp; Κτηνιατρικής ΠΕ Καστοριάς</b> |
| 1. Τμήμα Φυτικής & Ζωικής Παραγωγής  | 1. Τμήμα Φυτικής Παραγωγής & Εγγείων Βελτιώσεων                  |
| 2. Τμήμα Αλιείας   | 2. Τμήμα Ζωικής Παραγωγής & Αλιείας                              |
| 3. Τμήμα Ποιοτικού & Φυτοϋγειονομικού Ελέγχου  | 3. Τμήμα Ποιοτικού & Φυτοϋγειονομικού Ελέγχου                    |
| 4. Τμήμα Κτηνιατρικής  | 4. Τμήμα Κτηνιατρικής  |
| 5. Τμήμα Τοπογραφίας, Εποικισμού & Αναδασμού   | 5. Τμήμα Τοπογραφίας, Εποικισμού & Αναδασμού                     |
|  | 6. Κτηνιατρικό Γραφείο Καστοριάς                                 |
| NEO  | 7. Κτηνιατρικό Γραφείο Νεστορίου                                 |
|  | 8. Αυτοτελές Γραφείο Διοικητικής Υποστήριξης                     |
| <ul style="list-style-type: none"> <li>➤ Διαχωρισμός (1) Τμήματος (Ζωικής &amp; Φυτικής Παραγωγής) σε (2)</li> <li>➤ Συγχώνευση του Τμήματος Αλιείας με το Τμήμα Ζωικής Παραγωγής</li> <li>➤ Δημιουργία Τμήματος Φυτικής Παραγωγής &amp; Εγγείων Βελτιώσεων</li> <li>➤ Καταγραφή του Κτηνιατρικού Γραφείου</li> <li>➤ Δημιουργία Κτηνιατρικού Γραφείου Νεστορίου</li> </ul>  |  |

<sup>14</sup> Η καταγραφή υφιστάμενης μονάδας που δεν αποτυπώνεται στον Οργανισμό θεωρείται προσθήκη μονάδας

<sup>15</sup> Η καταγραφή υφιστάμενης μονάδας που δεν αποτυπώνεται στον Οργανισμό θεωρείται προσθήκη μονάδας



| Υφιστάμενη δομή  | Προτεινόμενη δομή                                       |
|--|---|
| <p>➤ Δημιουργία Αυτοτελούς Γραφείου Διοικητικής Υποστήριξης</p> <p>➔ Προσθήκη (1) Τμήματος και (3) Αυτοτελών Γραφείων<sup>16</sup></p>   |   |
| Γενική Δ/ση Ανάπτυξης  |   |
| Δ/ση Βιομηχανίας, Ενέργειας & Φυσικών Πόρων  | Δ/ση Ανάπτυξης ΠΔΜ                                      |
| 1. Τμήμα Τεχνικών Εφαρμογών  | 1. Τμήμα Βιομηχανίας, Ενέργειας & Επαγγελματικών Αδειών |
| 2. Τμήμα Διοικητικών Διαδικασιών   |   |
| Δ/ση Διά Βίου Μάθησης, Απασχόλησης, Εμπορίου & Τουρισμού   |   |
| 1. Τμήμα Υποστήριξης της Εκπαίδευσης   | 2. Τμήμα Απασχόλησης, Παιδείας & Διά Βίου Μάθησης       |
| 2. Τμήμα Διά Βίου Μάθησης & Παιδείας   |   |
| 3. Τμήμα Απασχόλησης   |   |
| 4. Τμήμα Εμπορίου  | 3. Τμήμα Εμπορίου & Ανωνύμων Εταιρειών                  |
| 5. Τμήμα Τουρισμού   | 4. Τμήμα Τουριστικής Ανάπτυξης, Πολιτισμού & Αθλητισμού |
| <p>➤ Συγχώνευση των (2) Δ/σεων έδρας σε (1)</p> <p>➤ Συγχώνευση των (2) Τμημάτων της Δ/σης Βιομηχανίας, Ενέργειας &amp; Φυσικών Πόρων και δημιουργία του Τμήματος Βιομηχανίας, Ενέργειας &amp; Επαγγελματικών Αδειών</p> <p>➤ Συγχώνευση των (3) Τμημάτων Υποστήριξης της Εκπαίδευσης, Διά Βίου Μάθησης &amp; Παιδείας, Απασχόλησης της Δ/σης Διά Βίου Μάθησης, Απασχόλησης, Εμπορίου &amp; Τουρισμού και δημιουργία του Τμήματος Απασχόλησης, Παιδείας &amp; Διά Βίου Μάθησης</p> <p>➤ Μετονομασία του Τμήματος Εμπορίου σε Τμήμα Εμπορίου &amp; Ανωνύμων Εταιρειών</p> <p>➤ Μετεξέλιξη του Τμήματος Τουρισμού σε Τμήμα Τουριστικής Ανάπτυξης, Πολιτισμού &amp; Αθλητισμού, με κατάργηση /μεταφορά/αποκέντρωση των αρμοδιοτήτων του Τμήματος Αθλητισμού &amp; Πολιτισμού της Δ/σης Κοινωνικής Μέριμνας (έδρας)</p> <p>➔ Εξοικονόμηση (1) Δ/σης και (3) Τμημάτων</p> |   |
| Δ/σεις Ανάπτυξης ΠΕ  | Δ/σεις Ανάπτυξης ΠΕ                                     |
| 1. Τμήμα Χορήγησης Αδειών Ανάπτυξης, Ενέργειας & Φυσικών Πόρων   | 1. Τμήμα Βιομηχανίας, Ενέργειας & Φυσικών Πόρων         |
| 2. Τμήμα Επαγγέλματος  | 2. Τμήμα Επαγγελματικών Αδειών                          |
| 3. Τμήμα Εμπορίου & Τουρισμού  | 3. Τμήμα Εμπορίου & Ανωνύμων Εταιρειών                  |
| 4. Τμήμα Διά Βίου Μάθησης, Παιδείας & Απασχόλησης  | 4. Τμήμα Τουρισμού, Απασχόλησης & Παιδείας              |
| 5. Τμήμα Γραμματειακής Υποστήριξης   | 5. Αυτοτελές Γραφείο Διοικητικής Υποστήριξης            |
| <p>➤ Μετεξέλιξη του Τμήματος Χορήγησης Αδειών Ανάπτυξης, Ενέργειας &amp; Φυσικών Πόρων σε Τμήμα Βιομηχανίας, Ενέργειας &amp; Φυσικών Πόρων</p> <p>➤ Μετονομασία του Τμήματος Επαγγέλματος σε Τμήμα Επαγγελματικών Αδειών</p> <p>➤ Μετονομασία του Τμήματος Εμπορίου &amp; Τουρισμού σε Τμήμα Εμπορίου &amp; Ανωνύμων Εταιρειών, με διαχωρισμό του αντικειμένου του Τουρισμού</p> <p>➤ Μετονομασία του Τμήματος Διά Βίου Μάθησης, Παιδείας &amp; Απασχόλησης σε Τμήμα Τουρισμού, Απασχόλησης &amp; Παιδείας, με προσθήκη αρμοδιοτήτων Τουρισμού, Πολιτισμού, Αθλητισμού</p> <p>➤ Μετατροπή του Τμήματος Γραμματείας σε Αυτοτελές Γραφείο Διοικητικής Υποστήριξης</p> <p>➔ Εξοικονόμηση (1) Τμήματος και προσθήκη (1) Αυτοτελούς Γραφείου (x 4)</p>  |   |

<sup>16</sup> Η καταγραφή υφιστάμενης μονάδας που δεν αποτυπώνεται στον Οργανισμό θεωρείται προσθήκη μονάδας

**Αναλυτικός Πίνακας μεταβολών σε σύγκριση με τον υφιστάμενο ΟΕΥ**

| Υφιστάμενες Γεν. Δ/νσεις  | ΥΦΙΣΤΑΜΕΝΟΣ ΟΕΥ <sup>18</sup> |                  |                  |                         | Τίτλος νέας Γεν. Δ/νσης  | ΠΡΟΤΑΣΗ ΝΕΟΥ ΟΕΥ με 3 ΓΔ |            |                        |                         | ΜΕΤΑΒΟΛΗ     |           |            |           |
|---|-------------------------------|------------------|------------------|-------------------------|--|--------------------------|------------|------------------------|-------------------------|--------------|-----------|------------|-----------|
|   | Δ/νσεις                       | Τμήματα          | Γραφεία          | Απασχολούμενο Προσωπικό |  | Δ/νσεις                  | Τμήματα    | Γραφεία                | Απασχολούμενο Προσωπικό | Γεν. Δ/νσεις | Δ/νσεις   | Τμήματα    | Γραφεία   |
| Γεν. Δ/νση Αναπτυξιακού Προγραμματισμού, Περιβάλλοντος & Υποδομών | 7                             | 26               | 0                | 175                     | Γεν. Δ/νση Αναπτυξιακού Προγραμματισμού, Περιβάλλοντος, Υποδομών, Μεταφορών & Επικοινωνιών | 11                       | 45         | 12                     | 246                     | -1           | 0         | -1         | 12        |
| Γεν. Δ/νση Μεταφορών & Επικοινωνιών                               | 4                             | 20               | 0                | 71                      |  |                          |            |                        |                         |              |           |            |           |
| Γεν. Δ/νση Εσωτερικής Λειτουργίας                                 | 7                             | 30               | 0                | 104                     | Γεν. Δ/νση Εσωτερικής Λειτουργίας, Οικονομικών & Κοινωνικών Υπηρεσιών                      | 12                       | 48         | 5                      | 137                     | -1           | -1        | -2         | 5         |
| Γεν. Δ/νση Δημόσιας Υγείας & Κοινωνικής Μέριμνας                  | 6                             | 20 <sup>19</sup> | 0                | 33                      |  |                          |            |                        |                         |              |           |            |           |
| Γεν. Δ/νση Αγροτικής Οικονομίας & Κτηνιατρικής                    | 7                             | 27               | 0                | 156                     | Γεν. Δ/νση Παραγωγικής Ανασυγκρότησης  | 12                       | 46         | 30                     | 206                     | -1           | -1        | -8         | 30        |
| Γεν. Δ/νση Ανάπτυξης  | 6                             | 27               | 0                | 50                      |  |                          |            |                        |                         |              |           |            |           |
| Αυτοτελείς Υπηρεσίες  | 1                             | 7 <sup>20</sup>  | 12 <sup>21</sup> | 14                      | Αυτοτελείς Υπηρεσίες   | 1                        | 7          | 13                     | 14                      |              | 0         | 0          | 1         |
| <b>Σύνολα</b>   | <b>38</b>                     | <b>157</b>       | <b>12</b>        | <b>603</b>              | <b>Σύνολα</b>  | <b>36</b>                | <b>146</b> | <b>60<sup>22</sup></b> | <b>603</b>              | <b>-3</b>    | <b>-2</b> | <b>-11</b> | <b>48</b> |

<sup>18</sup> Στην υφιστάμενη δομή δεν υπολογίζονται οι λειτουργούσες αλλά μη αποτυπωμένες στον ΟΕΥ δομές [περιφερειακές Υπηρεσίες Γενικής Διεύθυνσης Μεταφορών & Επικοινωνιών (2 Τμήματα), περιφερειακά Γραφεία Γενικής Διεύθυνσης Αγροτικής Οικονομίας & Κτηνιατρικής (13 Κτηνιατρικά Γραφεία και 2 Γραφεία Αγροτικής Οικονομίας), Γραφείο Εξυπηρέτησης Επενδυτών της ΔΙΑΠ]

<sup>19</sup> Συνοπλοποιείται το Τμήμα Περιφερειακού Παρατηρητηρίου Κοινωνικής Ένταξης & Κοινωνικής Συνοχής (ΦΕΚ Β' 2198/28-6-2017)

<sup>20</sup> Η Νομική Υπηρεσία θεωρείται δομή επιπέδου Τμήματος

<sup>21</sup> Συνοπλοποιούνται τα Γραφεία Περιφερειάρχη, Χωρικών Αντιπεριφερειάρχων

<sup>22</sup> Από τα 60 Γραφεία, τα 12 είναι υφιστάμενα Γραφεία αποτυπωμένα στον ΟΕΥ, τα 16 είναι υφιστάμενα Γραφεία μη αποτυπωμένα στον ΟΕΥ (βλ. υποσ. 19) και τα 19 είναι Γραφεία Διοικητικής Υποστήριξης που λειτουργούν στις Δ/νσεις. Έτσι, δημιουργούνται στην πραγματικότητα 13 νέα Γραφεία (4 στη ΔΙΑΠ, 4 στις Δ/νσεις Διοικητικών Υπηρεσιών, 3 στις ΔΑΟΚ, 1 στη Δ/νση Κτηνιατρικής, 1 στη Νομική Υπηρεσία).