

ΚΑΛΥΒΑ ΕΛΕΝΗ

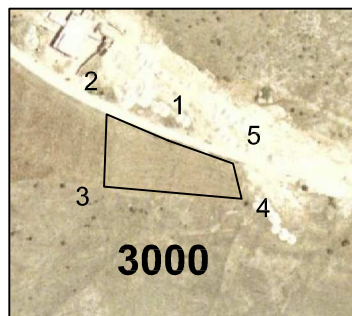

Πίνακας Συντεταγμένων των κορυφών του 1,2,3.....
 Εμβαδόν τεμαχίου = 3000.00 τ.μ. - Περίμετρος = 253.15 μ.

α/α	X	Y	Αποστάσεις
1	319997.13	4461187.77	---
2	319956.39	4461205.23	1 - 2: 44.33
3	319954.68	4461157.35	2 - 3: 47.91
4	320045.81	4461149.41	3 - 4: 91.48
5	320039.99	4461172.69	4 - 5: 24.00
1	319997.13	4461187.77	5 - 1: 45.44

ΚΑΛΥΒΑ ΕΛΕΝΗ

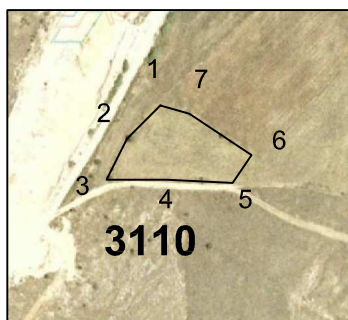

Πίνακας Συντεταγμένων των κορυφών του 1,2,3.....
Εμβαδόν τεμαχίου = 3110.00 τ.μ. - Περίμετρος = 236.54 μ.

α/α	X	Y	Αποστάσεις
1	320285.00	4461313.85	---
2	320263.04	4461291.89	1 - 2: 31.06
3	320249.54	4461264.63	2 - 3: 30.41
4	320289.23	4461264.63	3 - 4: 39.69
5	320332.96	4461262.51	4 - 5: 43.78
6	320345.32	4461281.04	5 - 6: 22.28
7	320304.31	4461308.29	6 - 7: 49.24
1	320285.00	4461313.85	7 - 1: 20.10

ΚΑΛΥΒΑ ΕΛΕΝΗ

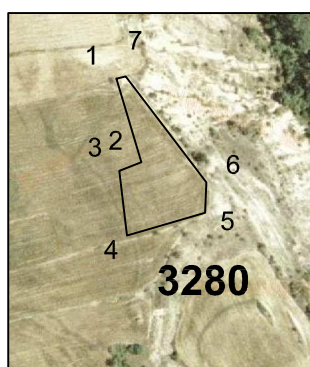

Πίνακας Συντεταγμένων των κορυφών του 1,2,3.....
Εμβαδόν τεμαχίου = 3280.00 τ.μ. - Περίμετρος = 284.57 μ.

α/α	X	Y	Αποστάσεις
1	318640.02	4460619.83	---
2	318656.53	4460564.69	1 - 2: 57.56
3	318641.98	4460558.87	2 - 3: 15.67
4	318647.10	4460516.23	3 - 4: 42.94
5	318698.76	4460531.17	4 - 5: 53.78
6	318699.51	4460551.27	5 - 6: 20.11
7	318646.33	4460621.38	6 - 7: 88.00
1	318640.02	4460619.83	7 - 1: 6.50

ΚΑΛΥΒΑ ΕΛΕΝΗ

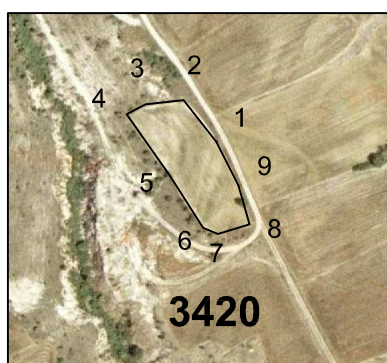

Πίνακας Συντεταγμένων των κορυφών του 1,2,3.....
Εμβαδόν τεμαχίου = 3420.00 τ.μ. - Περίμετρος = 256.40 μ.

α/α	X	Y	Αποστάσεις
1	319342.99	4460485.66	----
2	319321.29	4460513.18	1 - 2: 35.04
3	319296.16	4460510.53	2 - 3: 25.27
4	319283.72	4460503.92	3 - 4: 14.09
5	319312.31	4460463.17	4 - 5: 49.77
6	319334.26	4460428.77	5 - 6: 40.81
7	319344.05	4460424.81	6 - 7: 10.56
8	319364.95	4460431.16	7 - 8: 21.85
9	319357.54	4460456.82	8 - 9: 26.71
1	319342.99	4460485.66	9 - 1: 32.30