

Παπαχρήστου Νικόλαος

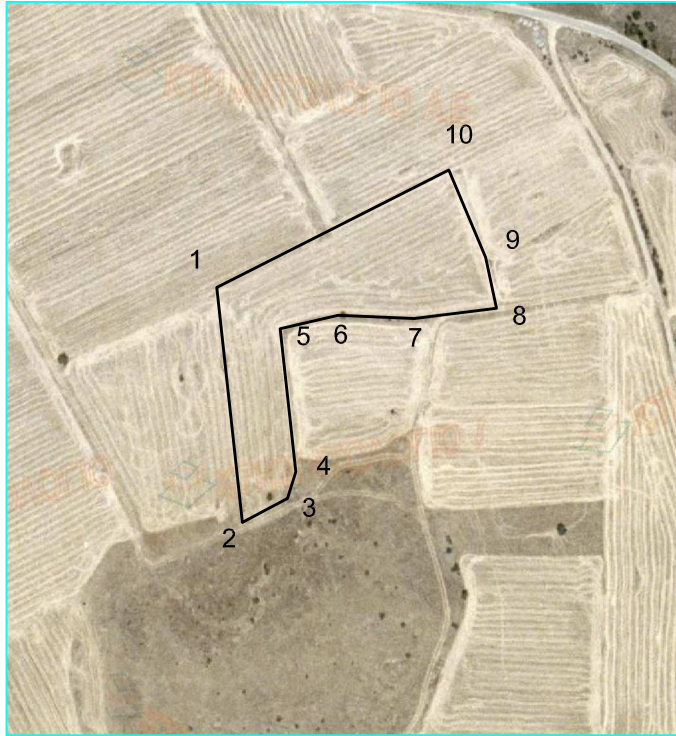

Πίνακας Συντεταγμένων των κορυφών του 1,2,3.....
 Εμβαδόν τεμαχίου = 15623 τ.μ. - Περίμετρος = 717.33 μ.

α/α	X	Y	Αποστάσεις
1	306616.43	4466228.96	---
2	306633.40	4466073.66	1 - 2: 156.23
3	306663.26	4466089.50	2 - 3: 33.80
4	306668.78	4466107.10	3 - 4: 18.45
5	306658.42	4466201.66	4 - 5: 95.13
6	306696.73	4466210.73	5 - 6: 39.37
7	306747.02	4466208.61	6 - 7: 50.33
8	306801.40	4466215.39	7 - 8: 54.80
9	306794.37	4466249.00	8 - 9: 34.34
10	306769.98	4466306.79	9 - 10: 62.73