

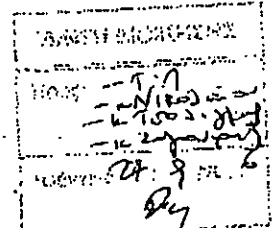

ΕΛΛΗΝΙΚΗ ΔΗΜΟΚΡΑΤΙΑ
 ΥΠΟΥΡΓΕΙΟ ΟΙΚΟΝΟΜΙΚΩΝ
 ΓΕΝΙΚΗ ΓΡΑΜΜΑΤΕΙΑ ΔΗΜΟΣΙΩΝ
 ΕΣΟΔΩΝ
 ΓΕΝΙΚΗ ΔΙΕΥΘΥΝΣΗ ΗΛΕΚΤΡΟΝΙΚΗΣ
 ΔΙΑΚΥΒΕΡΝΗΣΗΣ & ΑΝΘΡΩΠΙΝΟΥ
 ΔΥΝΑΜΙΚΟΥ
 ΔΙΕΥΘΥΝΣΗ ΔΙΑΧΕΙΡΙΣΗΣ ΑΝΘΡΩΠΙΝΟΥ
 ΔΥΝΑΜΙΚΟΥ
 ΤΜΗΜΑ Β'

Ταχ. Δ/ση: Καρ. Σερβίας 10
 Ταχ. Κώδικας: 105 62, Αθήνα
 Τηλέφωνο : 210 33 75 556
 Fax: 210 33 75 049

ΔΙΡΧΑΡΙΑΟΥ
 1129 Αθήνα
 21 Κω. Πρωτ. 1129



ΑΚΡΙΒΕΣ ΑΝΤΙΓΡΑΦΟ - Υπογεγραμμένο Από: ANDRIANI
 CHARCHAROU
 Ημερομηνία: 2016.09.23 14:05:46 EEST

Αθήνα, 14-09-2016

Αρ. Πρωτ.: ΔΔΑΔ Β 1138343 Ε 2016

ΠΡΟΣ: Πίνακα αποδεκτών

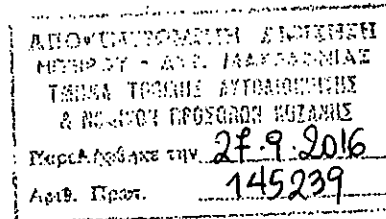

Θέμα: Παράταση της υποβολής αιτήσεων απόσπασης υπαλλήλων κλάδου ΠΕ/ΤΕ Πληροφορικής στην Γενική Γραμματεία Δημοσίων Εσόδων.

Σε συνέχεια της υπ' αριθμ. ΔΔΑΔ Β 1102180/06-07-2016 (ΑΔΑ: 7ΩΘΕΗ-372) Ανακοίνωσης – Πρόσκλησης Εκδήλωσης ενδιαφέροντος για απόσπαση 30 υπαλλήλων κλάδων ΠΕ και ΤΕ Πληροφορικής από τον ευρύτερο δημόσιο τομέα, ήτοι Υπουργεία, Περιφέρειες, ΟΤΑ, Ν.Π.Δ.Δ., Αποκεντρωμένες Υπηρεσίες και Ανεξάρτητες Αρχές για την στελέχωση των Οργανικών Μονάδων της Γενική Γραμματεία Δημοσίων Εσόδων, σας γνωρίζουμε ότι, παρατείνεται η προθεσμία υποβολής των αιτήσεων απόσπασης έως και την 30-09-2016.

Αναφορικά με τις τυπικές προϋποθέσεις και την διαδικασία συμμετοχής, ισχύουν τα αναφερόμενα στην αρχική Ανακοίνωση-Πρόσκληση.

Ο ΥΠΟΥΡΓΟΣ ΟΙΚΟΝΟΜΙΚΩΝ

ΕΥΚΛΕΙΔΗΣ ΤΣΑΚΑΛΩΤΟΣ

2651360326

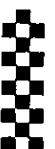

ΠΙΝΑΚΑΣ ΑΠΟΔΕΚΤΩΝ

ΑΠΟΔΕΚΤΕΣ ΓΙΑ ΕΝΕΡΓΕΙΑ:

- 1) Δ/σεις Διοικητικού όλων των Υπουργείων (με την παράκληση να κοινοποιήσουν το παρόν σε όλες τις υπηρεσίες τους, καθώς και σε όλους τους εποπτευόμενους φορείς αυτών)
- 2) Αποκεντρωμένες Διοικήσεις (με την παράκληση να κοινοποιήσουν το παρόν σε όλες τις υπηρεσίες τους, καθώς και στις Περιφέρειες και στους Δήμους του τομέα αρμοδιότητάς τους)
- 3) Ανεξάρτητες Διοικητικές Αρχές

ΚΟΙΝΟΠΟΙΗΣΗ:

ΓΛΚ, Δ/ση Προϋπολογισμού Γενικής Κυβέρνησης

ΕΣΩΤΕΡΙΚΗ ΔΙΑΝΟΜΗ:

- Γραφείο Υπουργού
- Γραφείο Υφυπουργού (Τρ. Αλεξιάδη)
- Γραφείο Γενικού Γραμματέα Δημοσίων Εσόδων
- Γραφείο Προϊσταμένου της Γενικής Διεύθυνσης Ηλεκτρονικής Διακυβέρνησης και Ανθρώπινου Δυναμικού
- Δ/ση Διαχ. Ανθρωπ. Δυναμικού(Δ2) –Τμήμα Β' (γρ.705)

2651360326